

MUJERES EN LA REGIÓN DEL MAULE

UN PANORAMA SOCIO-POLÍTICO

ESTUDIO MIXTO - CONTEXTUS - ABRIL 2023

>>>>> DATOS QUE DAN CONFIANZA



16 AÑOS
2007 A 2023

CONTEXTUS
ESTUDIO E INVESTIGACIÓN SOCIAL



COLABORADORES

CONTEXTUS - ABRIL 2023



V A O



Daniela Lafferte Aiach



Psicóloga Clínica y Psicoterapeuta Familiar



CONTEXTUS
ESTUDIO E INVESTIGACIÓN SOCIAL



16 AÑOS
2007 A 2023

Metodología



Objetivo de la investigación:

Conocer la percepción de las mujeres de la región del Maule respecto a las desigualdades de género en el ámbito socio político.

Estudio mixto realizado durante el primer trimestre del 2023

Muestra:

- 232 encuestas online a mujeres mayores de 18 años, pertenecientes a la región del Maule.
- 10 entrevistas semiestructuradas.

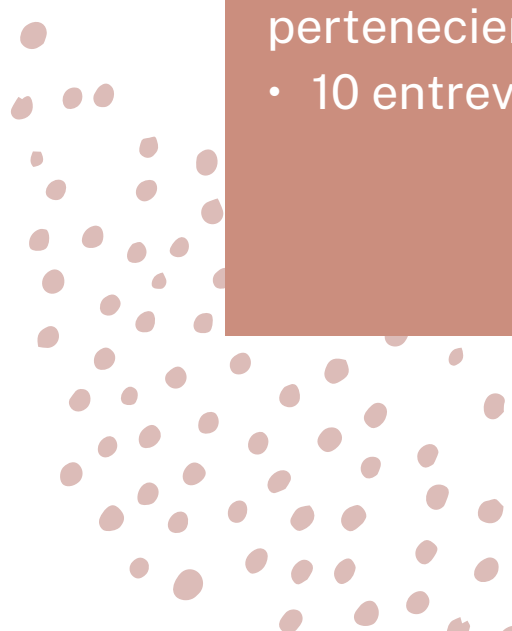
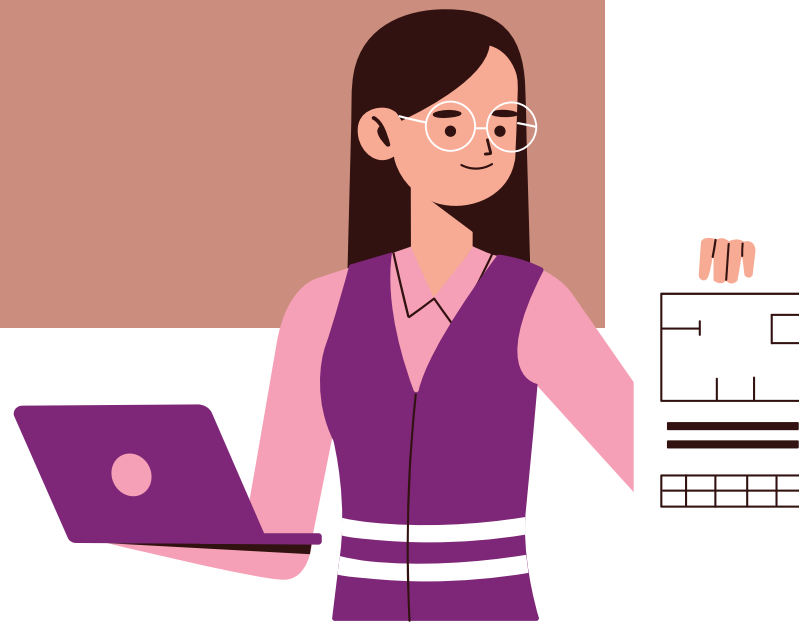

Justificación



Si bien es cierto que Chile ha experimentado transformaciones socioculturales relevantes en el último tiempo y esto ha traído consigo un significativo avance en temáticas de equidad de género, también es cierto que existe la percepción de que queda mucho trabajo por hacer para lograr este objetivo. Sin duda, la pandemia ha significado un retroceso en varios ámbitos asociados al progreso y autonomía de las mujeres, debido a que en periodos de crisis disminuye su participación laboral, sus ingresos son menores y la recuperación post crisis es más compleja para mujeres que para hombres (Guzmán, 2020), y ante la ascensión de un gobierno autodenominado feminista, consideramos pertinente indagar en la percepción que las mujeres del Maule tienen acerca de su posición, especialmente en el ámbito laboral y político, entendiendo que las condiciones materiales determinan la base para la autonomía y expansión en otros ámbitos de su vida, como por ejemplo, el poder.





VARIABLES DE IDENTIFICACIÓN



EDAD

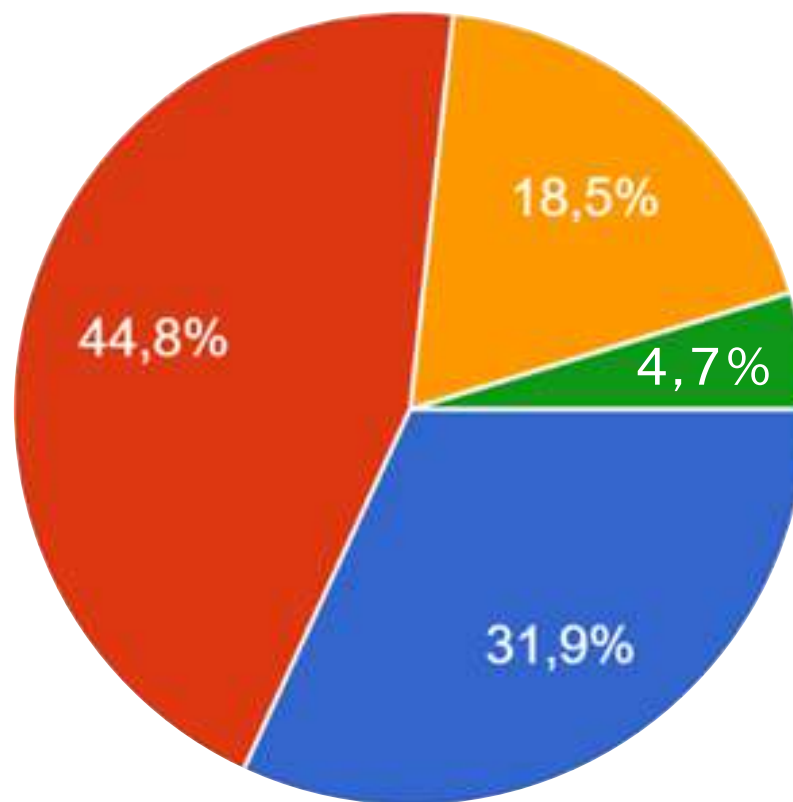

- 18 a 29 años
- 30 a 44 años
- 45 a 59 años
- 60 años o más



NIVEL EDUCACIONAL

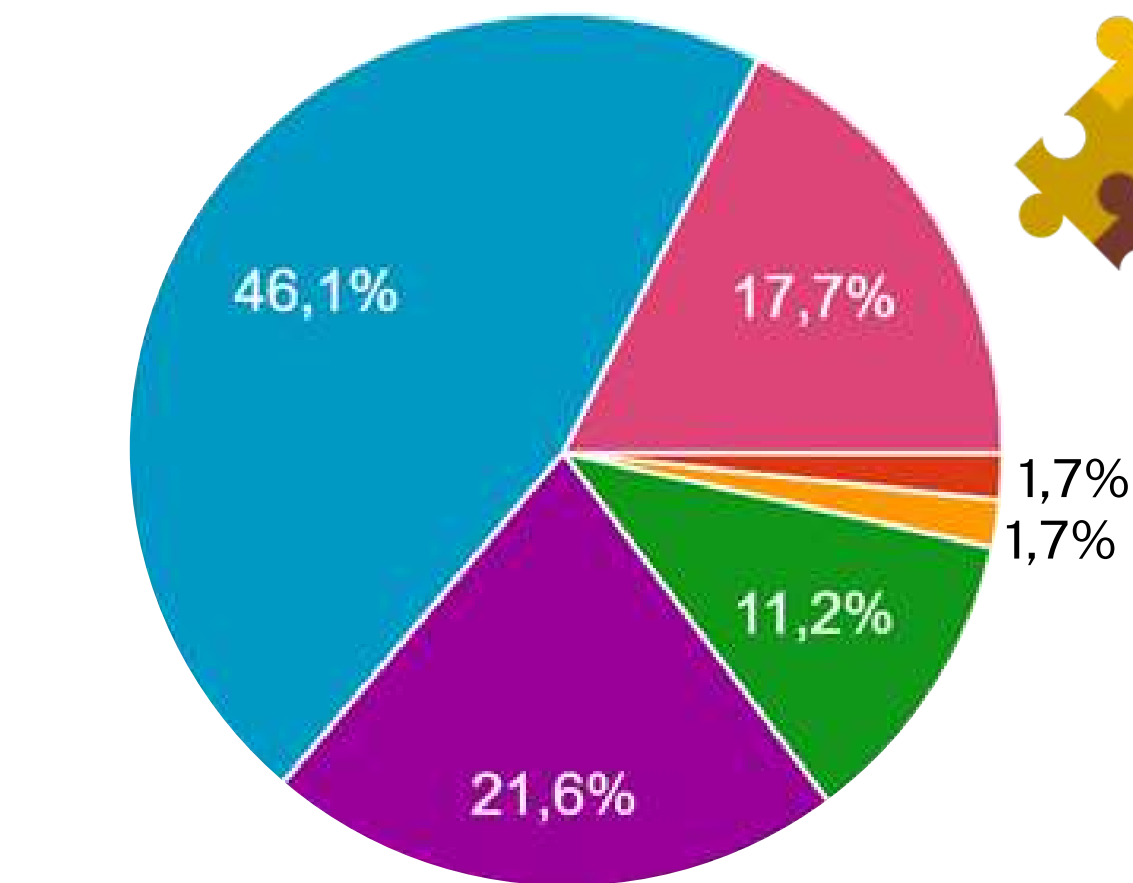

- Básica completa
- Media incompleta
- Media completa
- Superior incompleta (técnico o superior)
- Superior completa (técnico o superior)
- Postgrado



NIVEL OCUPACIONAL

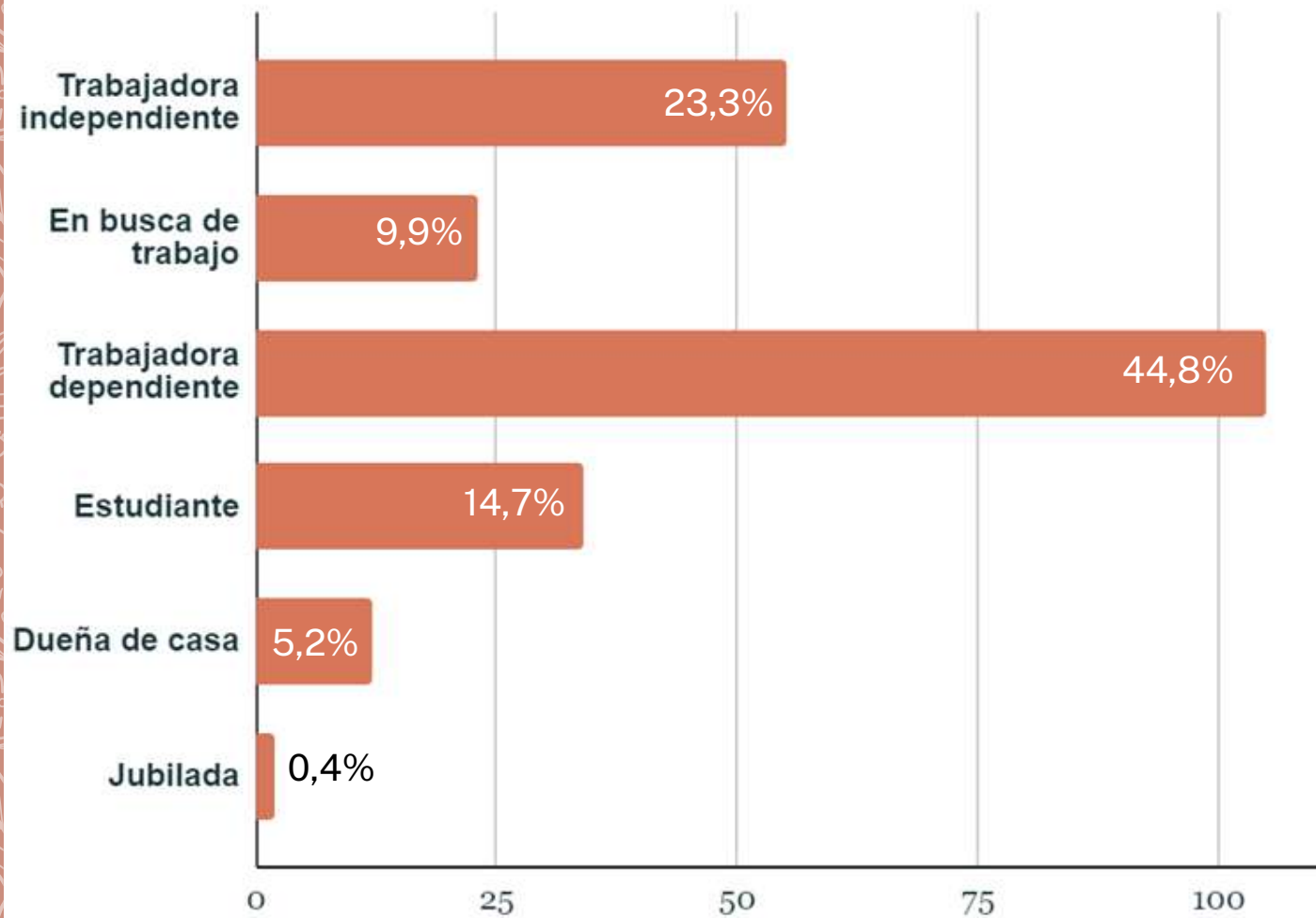

NIVEL DE INGRESO GRUPO FAMILIAR

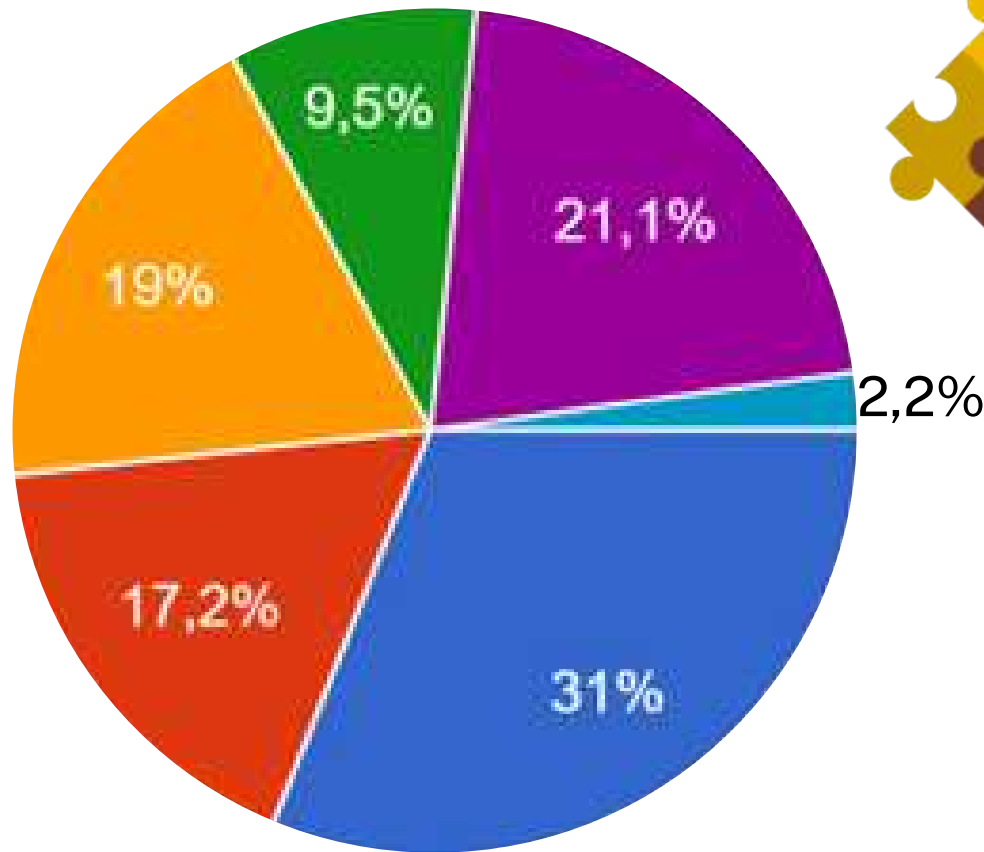

- Menos de \$500.000
- Entre \$500.001 y \$800.000
- Entre \$800.001 y \$1.200.000
- Entre \$1.200.001 y \$1.600.000
- Más de \$1.600.001
- Sin ingresos



¿ES USTED JEFA DE HOGAR?

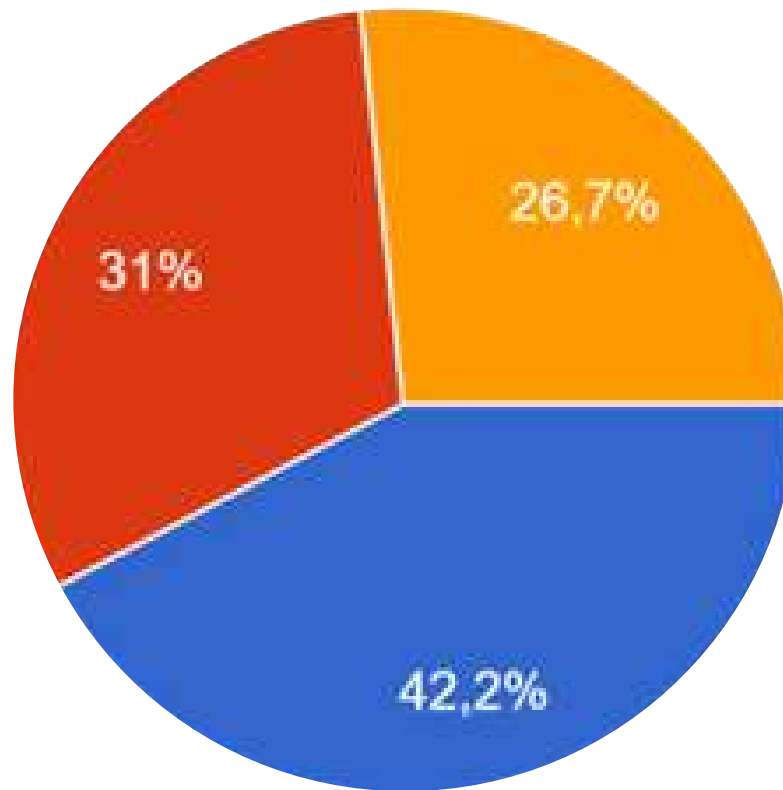

- Sí
- No
- El rol es compartido





ENCUESTA



¿EL MOVIMIENTO FEMINISTA HA IMPACTADO EN LA CALIDAD DE VIDA DE LAS MUJERES?

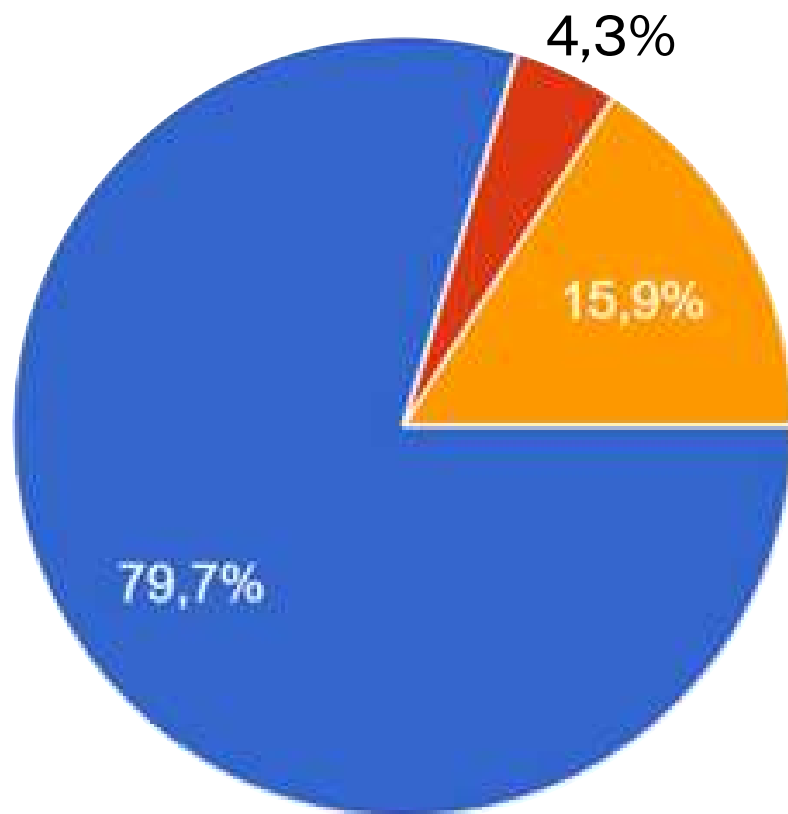

- Si, ha impactado de forma positiva
- Si, ha impactado de forma negativa
- No ha impactado en la calidad de vida de las mujeres

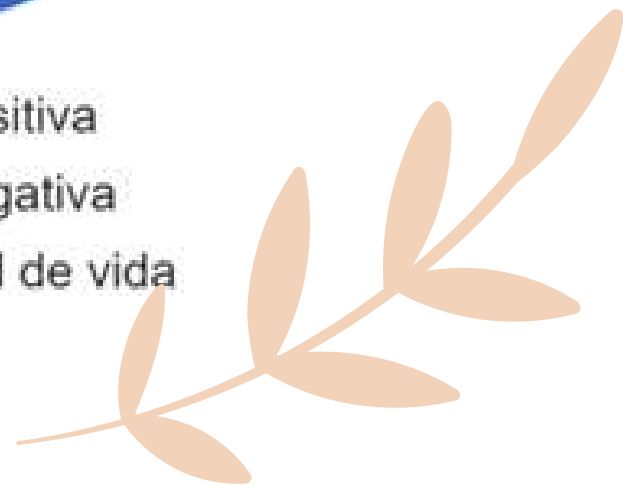

**¿EN QUÉ ÁMBITOS
CONSIDERA QUE
HA IMPACTADO
(POSITIVA O
NEGATIVAMENTE)
EL MOVIMIENTO
FEMINISTA
ACTUAL A LAS
MUJERES?**



Se postula en las entrevistas que gracias a la masificación del movimiento feminista existe un avance respecto a la visibilización de la violencia de género, un apoyo generalizado a las víctimas de este tipo de violencia, un empoderamiento femenino y una apropiación de espacios tanto físicos como simbólicos por parte de mujeres y de diversidades sexuales, en este ámbito, también se han visibilizado las diversidades sexo-género afectivas. Educativamente ha aportado a eliminar las brechas académicas que se materializaban en forma de roles de género en lo/as estudiantes.

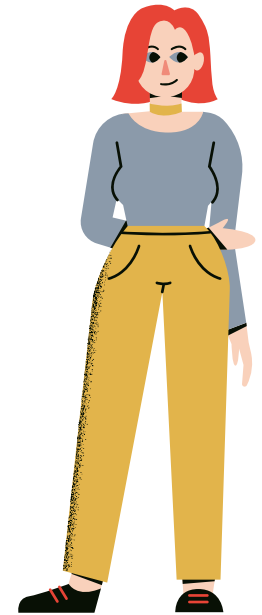

Se valora además el desarrollo de programas y ayudas económicas con foco en las mujeres, esto como consecuencia de los movimientos feministas, como la creación de la Ley de cuotas y la Ley 21.369 que regula el acoso sexual, la violencia y discriminación de género en el ámbito de la educación superior.

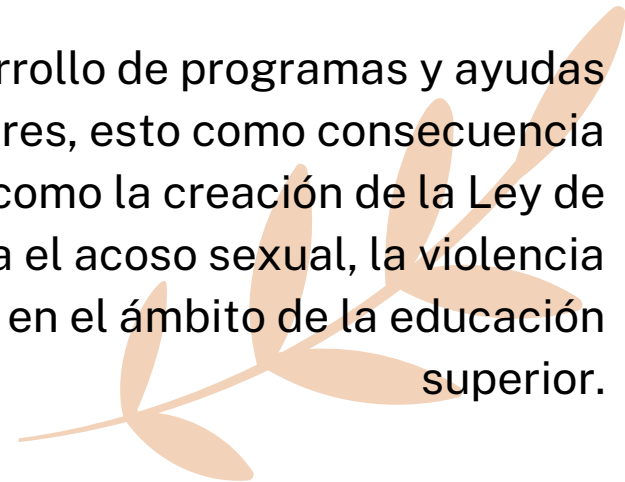

**¿EN QUÉ
MEDIDA
USTED SE
SIENTE
IDENTIFICADA
CON EL
MOVIMIENTO
FEMINISTA?**

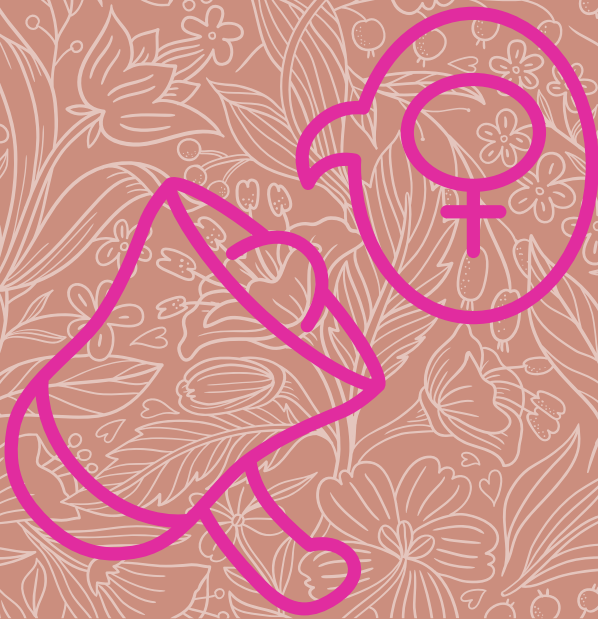

**Muy
identificada**

29,7%

Identificada

28,9%

**Un poco
identificada**

30,2%

**Nada
identificada**

11,2%



¿HA PARTICIPADO EN ALGUNA DE LAS SIGUIENTES INSTANCIAS?

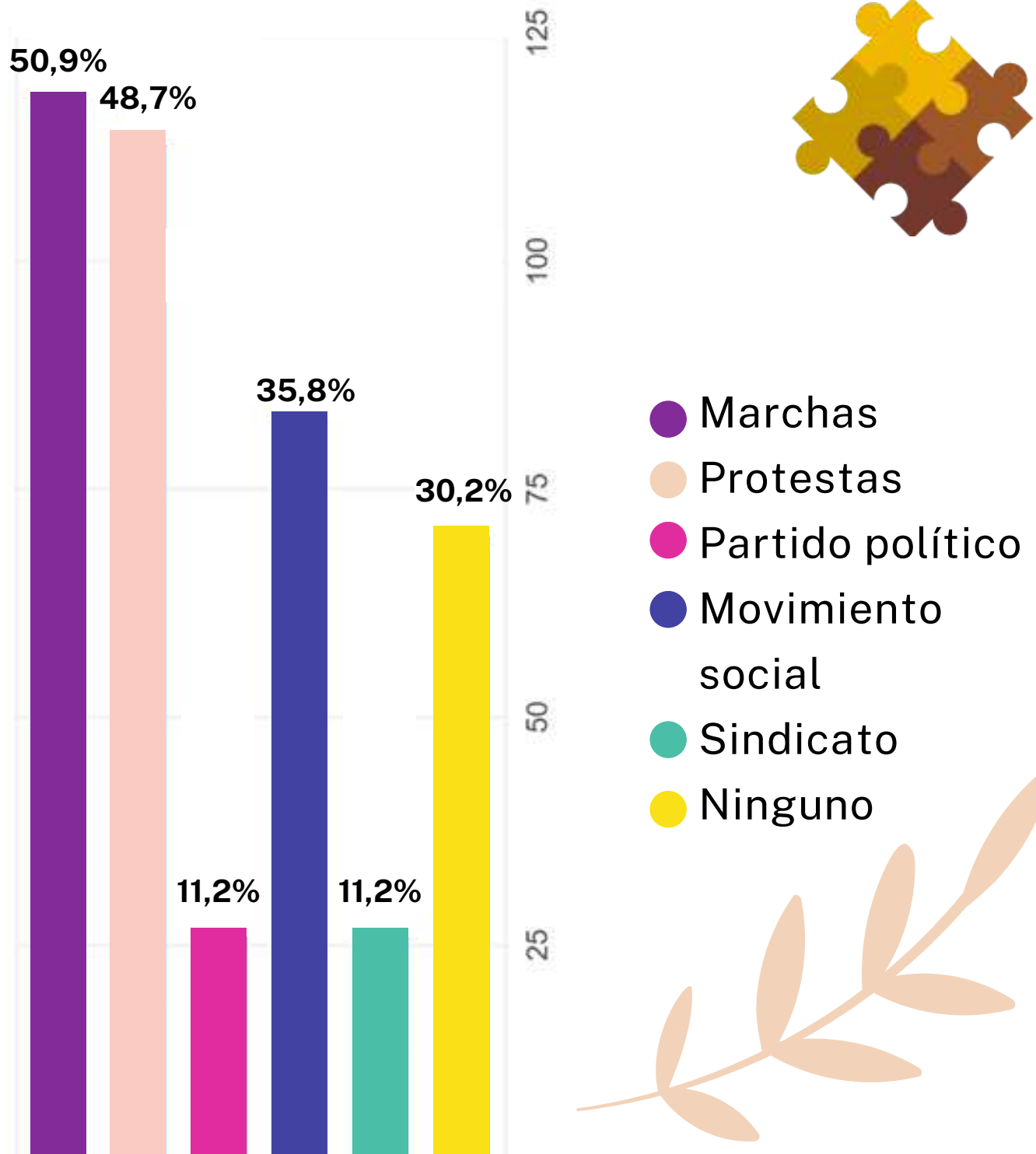

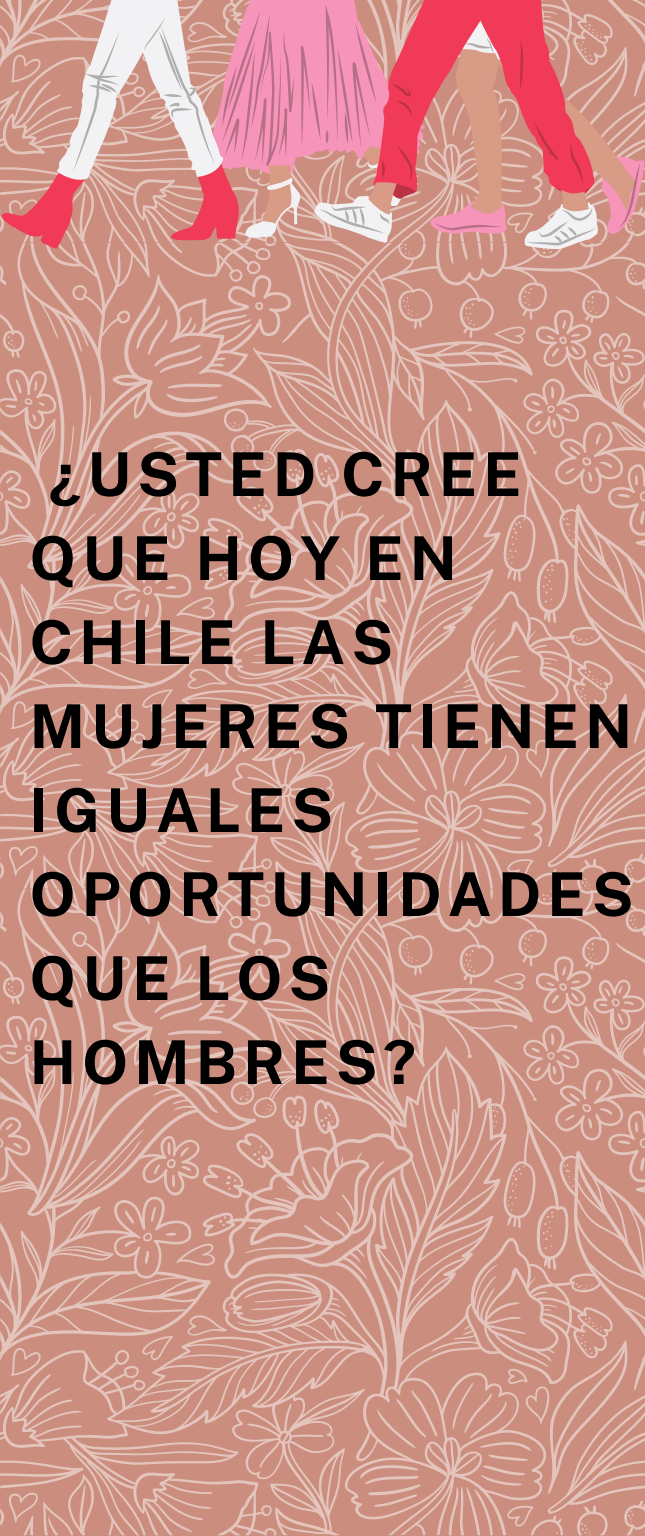

¿USTED CREE QUE HOY EN CHILE LAS MUJERES TIENEN IGUALES OPORTUNIDADES QUE LOS HOMBRES?

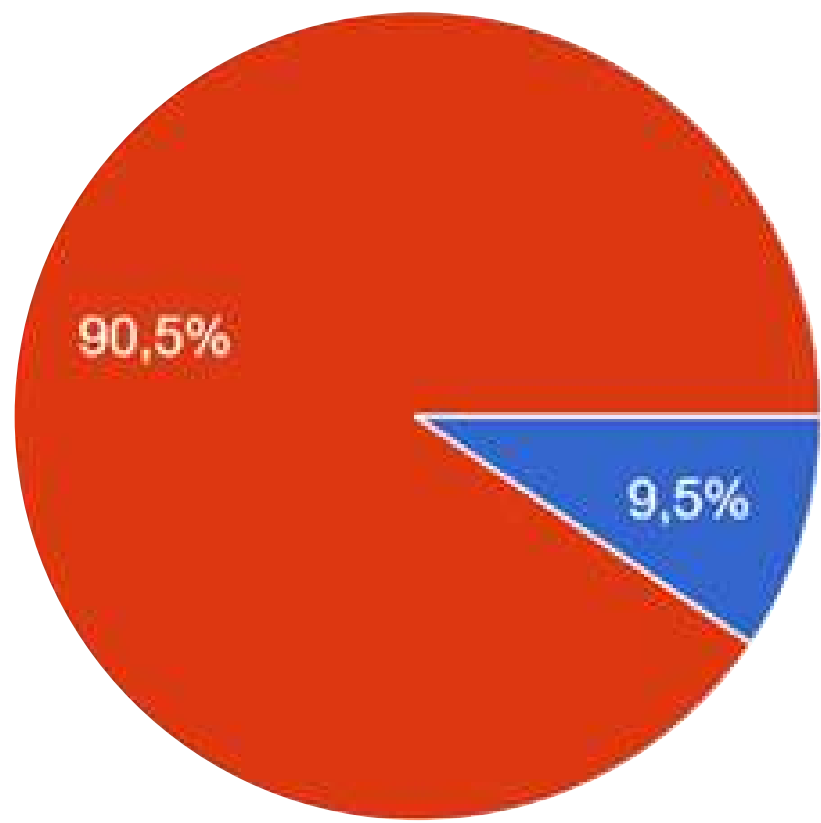

- Si
- No



¿EN CUÁL DE LOS SIGUIENTES ÁMBITOS CONSIDERA USTED QUE NO EXISTE IGUALDAD ENTRE HOMBRES Y MUJERES?

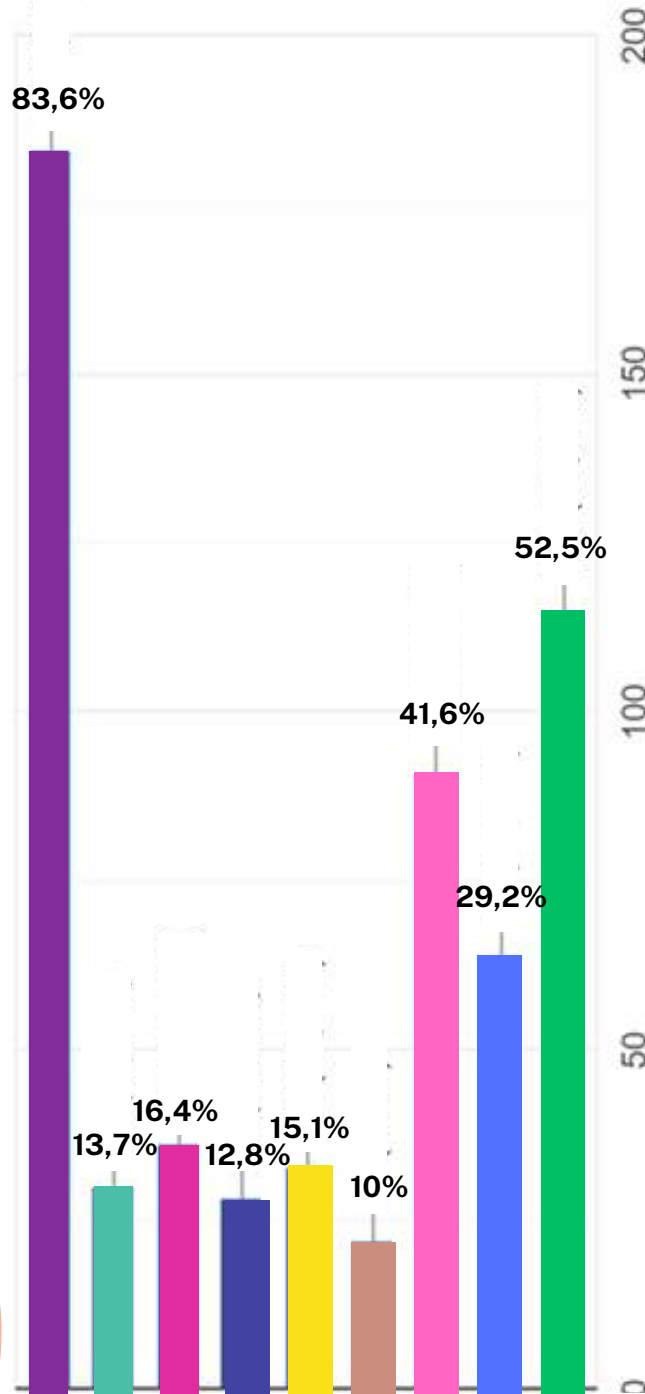

Este gráfico corresponde al 90,5% de la muestra



- En lo laboral
- En lo educativo
- En la relación con amigos y/o familia
- En los servicios de salud
- En el mercado (comercio, marketing)
- En los medios de comunicación
- En la sexualidad
- En la participación política
- En el cuidado de niña/os, enfermos y otros

¿QUÉ FORMAS DE MACHISMO HA OBSERVADO Y/O LA HAN PERJUDICADO A LO LARGO DE LOS AÑOS?



Aparece muy reiterado el tema de la doble carga de las mujeres trabajadoras, porque culturalmente aún se asocia el rol de género de las mujeres con el cuidado de hija/os y enfermos, lo que hace muy difícil que se puedan desarrollar profesionalmente, ejecutar roles de poder o responsabilidad socio-política; participar en espacios de recreación, ocio, o desarrollo personal.

Otra temática recurrente se sitúa en la violencia sexual y reproductiva que han sido víctimas las mujeres de mayor edad, quienes además, lo veían normalizado y lo reproducían.

Las diferencias en los salarios y el mansplaining también son recurrentes a la hora de hablar de machismos. Existen ámbitos laborales que todavía son muy masculinos y hay una reticencia a incorporar mujeres.

En los sectores más rurales, existe una cultura machista que, si bien, ha ido perdiendo espacio, aún sigue muy arraigada y validada.



¿CUÁLES SON LAS PROBLEMÁTICAS MÁS IMPORTANTES QUE ENFRENTAN LAS MUJERES PARA SUPERAR LAS BRECHAS DE GÉNERO?

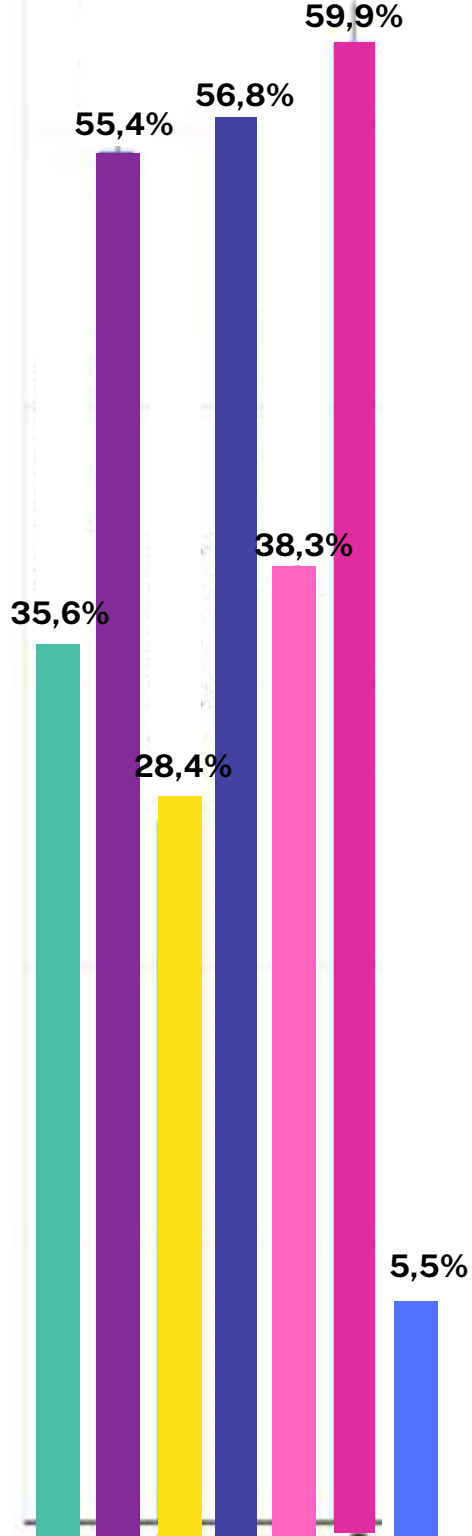

Este gráfico corresponde al 90,5% de la muestra



- Violencia física
- Violencia psicológica
- Violencia sexual
- Brecha salarial
- Limitado acceso a puestos de poder
- Machismo
- Otros: Violencia simbólica, gestión de cuidado (niños, ancianos, enfermos), maternidad, falta de política públicas que aborden el problema desde la interseccionalidad, violencia económica, estigma social

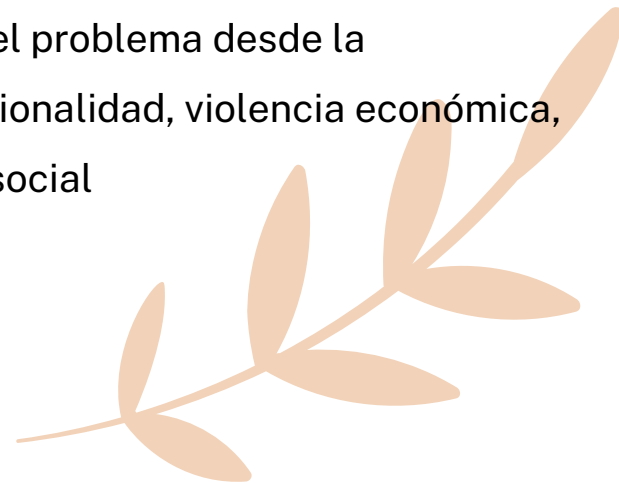

“HOY EN DÍA A LAS MUJERES SE LES PAGA MENOS DINERO POR EJERCER EL MISMO TRABAJO QUE LOS HOMBRES”



Muy identificada

58,2%

Identificada

17,2%

Un poco identificada

12,5%



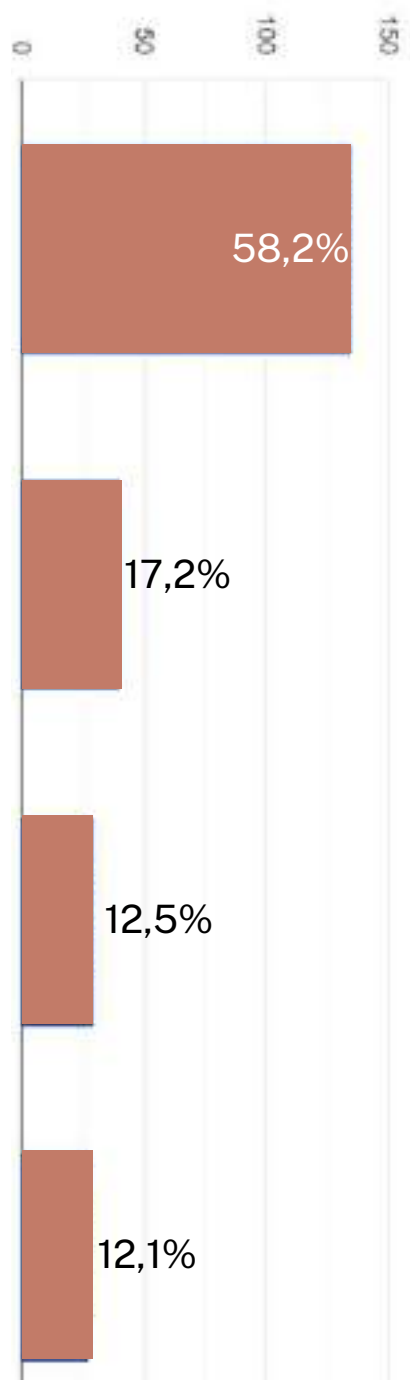

Nada identificada

12,1%

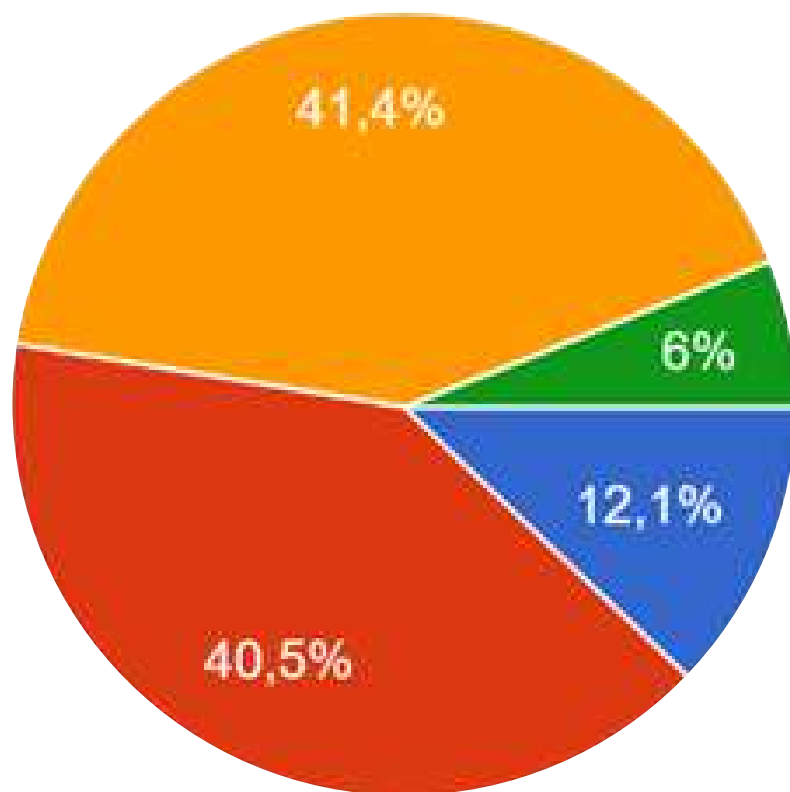

¿CONSIDERA QUE EL MINISTERIO DE LA MUJER HA TENIDO UN ROL IMPORTANTE COMO AGENTE DE PROTECCIÓN Y PREVENCIÓN PARA LAS MUJERES?



-  Si, muy importante
-  Si, importante
-  No tan importante
-  Para nada importante





¿CREE QUE LAS MUJERES SE HAN VISTO REPRESENTADAS EN EL GOBIERNO DEL PRESIDENTE BORIC?

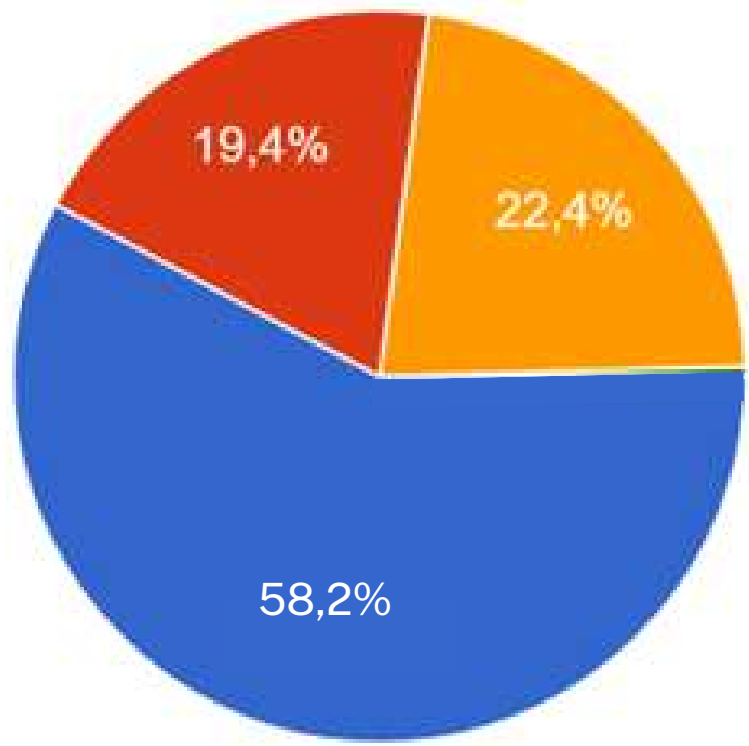

- Si
- No
- No podría responder lo consultado



¿CUÁL ES SU PERCEPCIÓN RESPECTO AL DESEMPEÑO DEL GOBIERNO DE GABRIEL BORIC Y EN PARTICULAR DEL MINISTERIO DE LA MUJER Y EQUIDAD DE GÉNERO CON RESPECTO A TEMÁTICAS VINCULADAS CON LA EQUIDAD DE GÉNERO, PROTECCIÓN Y PREVENCIÓN DE LA VIOLENCIA CONTRA LAS MUJERES?



Si bien el gobierno se autodefinió como feminista, las entrevistadas comentan que se ha visto poco reflejado en sus acciones, sin embargo, si existe una mayor sensibilización y apoyo a las mujeres que sufren violencias y algunas acciones de protección. Por parte del ministerio, muchas entrevistadas comentan no conocer sobre propagandas, proyectos, programas ni planes actuales referentes a la protección y prevención de la violencia en contra de las mujeres



**"LAS COSAS
ESTARÍAN MEJOR
SI HUBIERA MÁS
MUJERES EN
PUESTOS DE
RESPONSABILIDAD
EN EL GOBIERNO Y
LAS EMPRESAS"**



**Muy
identificada**

38,4%

Identificada

36,2%

**Un poco
identificada**

19%

**Nada
identificada**

6,5%

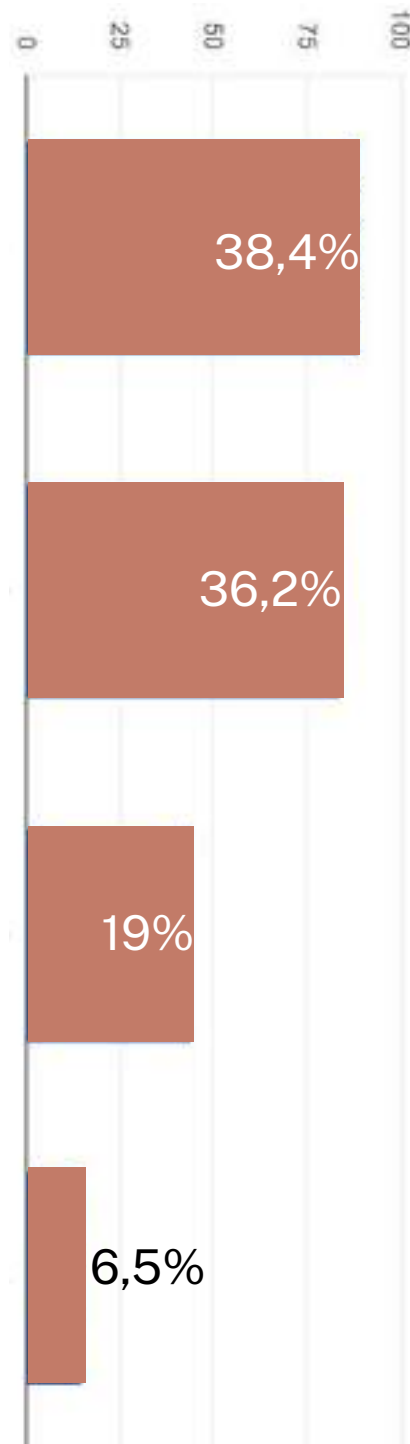

**¿CONSIDERA
IMPORTANTE QUE
HAYA MÁS MUJERES
EN PUESTOS DE
RESPONSABILIDAD
EN EL GOBIERNO Y
LAS EMPRESAS?
¿POR QUÉ?**



Se comenta necesario y urgente la inclusión de las mujeres ámbitos de responsabilidad y poder, debido a que los roles que históricamente han desempeñado hombres y mujeres han sido desiguales y, por lo tanto, poseen una percepción diferente del mundo. Las entrevistadas destacan la capacidad multitarea de las mujeres, la sensibilidad, el conocimiento de la administración de un hogar y resolución de conflictos.

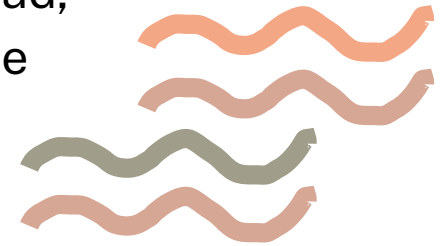

Por otro lado, se destaca la importancia de generar los espacios para que mujeres con poder puedan representar al género, y desarrollar cambios que realmente sean útiles y pertinentes a sus necesidades.

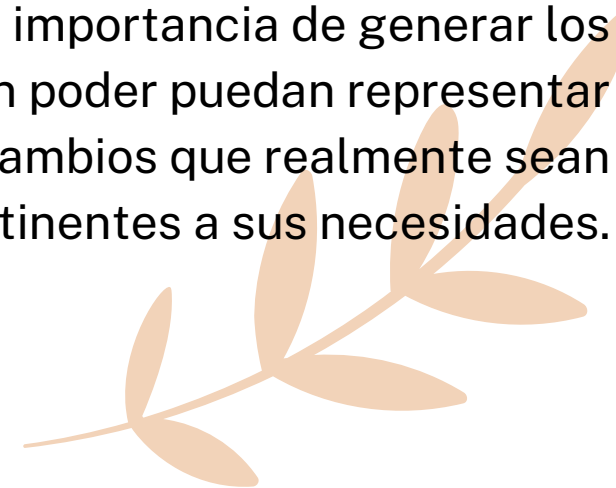

**¿CONSIDERA
QUE LAS
MUJERES
DEBERÍAN
TENER UN ROL
POLÍTICO MÁS
ACTIVO?**

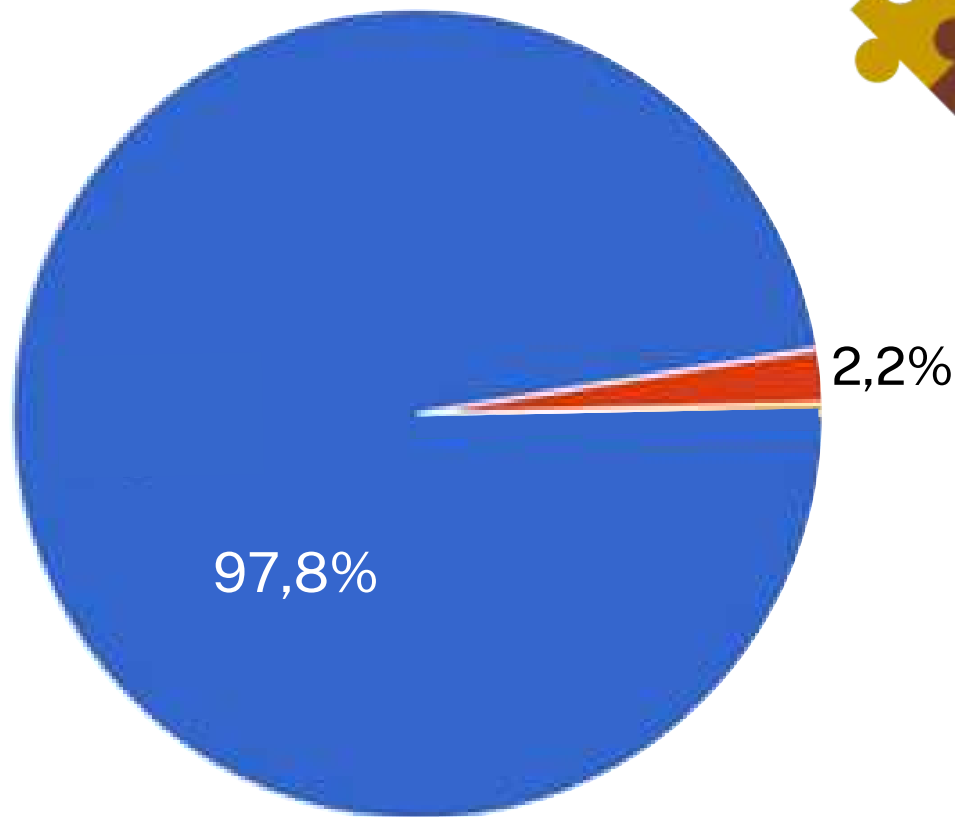



- Sí
- No

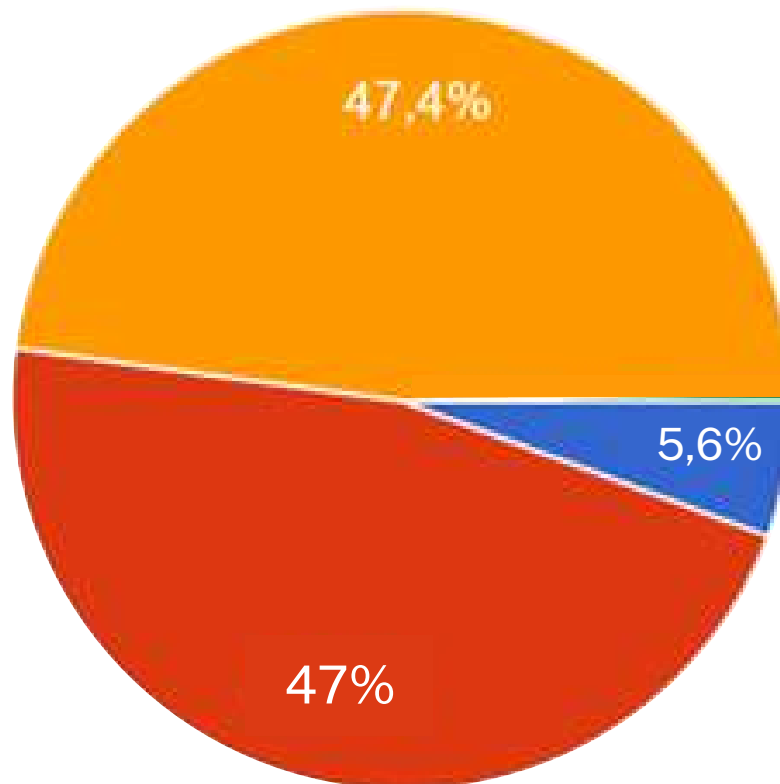

¿USTED CREE
QUE LOS
PARTIDOS
POLÍTICOS
HACEN LO
SUFICIENTE POR
INCORPORAR A
LAS MUJERES EN
POLÍTICA?



-  Sí, hacen lo suficiente
-  Sí, pero podrían hacer más
-  No, no hacen lo suficiente



¿QUÉ PODRÍAN HACER LOS PARTIDOS POLÍTICOS PARA INCORPORAR E INVOLUCRAR A MÁS MUJERES?

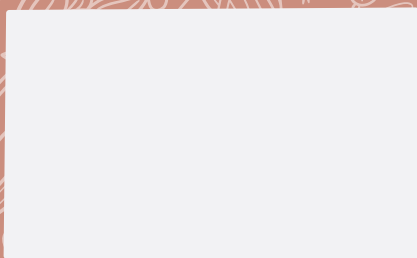

Las mujeres entrevistadas concuerdan que es necesaria una mayor participación de las mujeres en ámbitos políticos, pero las barreras para esto siguen siendo las mismas que para todas las mujeres trabajadoras, por lo tanto, se hace imperioso considerar el cuidado como una tarea de la sociedad en su conjunto, que no posee género, que debiese ser remunerado y liberar a las mujeres de ese rol asignado automáticamente.

Valoran la ley de cuota de género, pero en su aplicación no se ha reflejado la paridad.

En los partidos políticos abundan redes masculinas que refuerzan los estereotipos de género. Esas redes, además, provocan que las prácticas políticas se centren precisamente en las agendas de los hombres. Se propone comenzar a apropiarse de espacios más incipientes, como juntas de vecinas y concejalías.

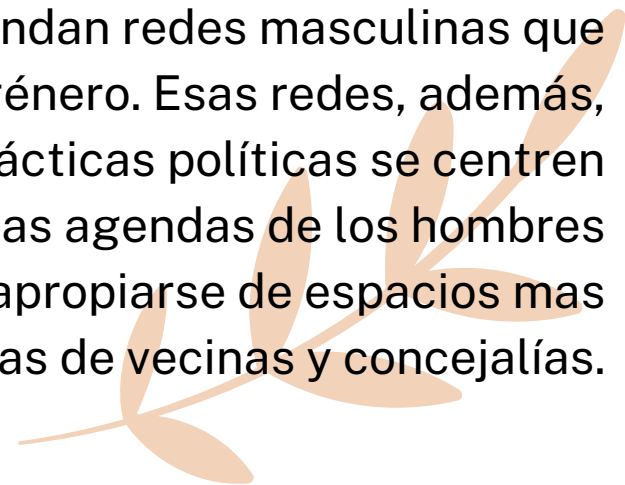

“LEGALIZAR EL ABORTO ES UN AVANCE EN MATERIA DE DERECHOS PARA LAS MUJERES”



Muy identificada

Identificada

Un poco identificada

Nada identificada

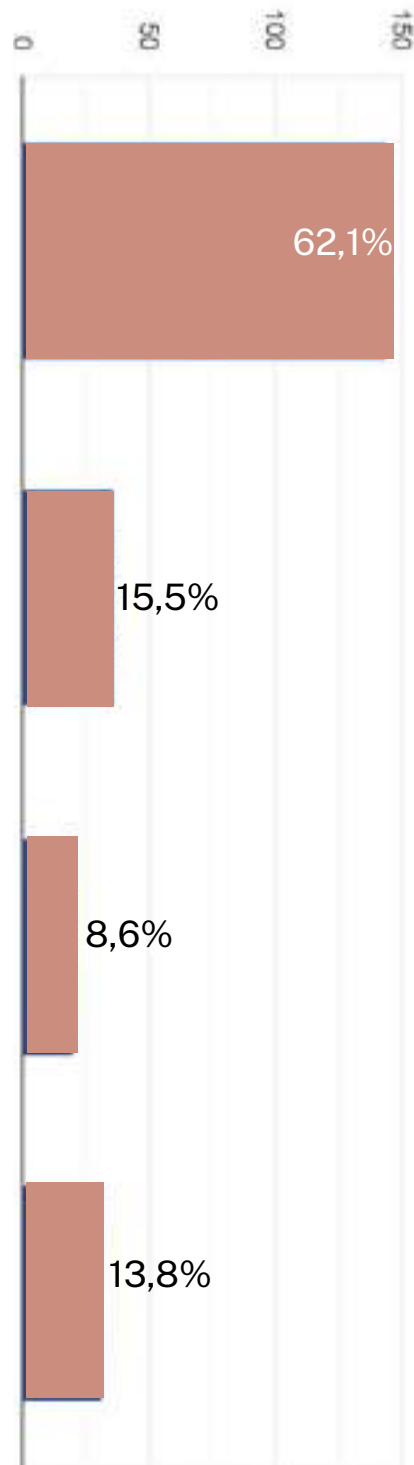

**¿CONSIDERA
QUE LA
EDUCACIÓN
SEXUAL
INTEGRAL ES
IMPORTANTE
PARA ALCANZAR
LA EQUIDAD DE
GÉNERO?**

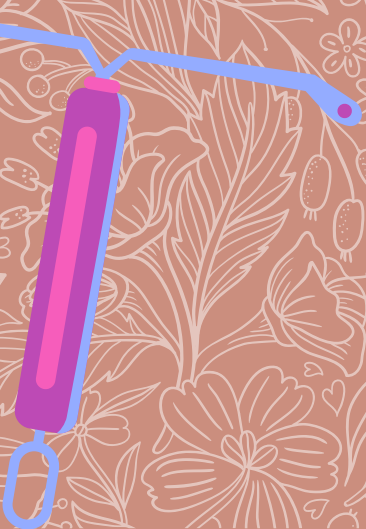
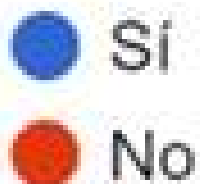
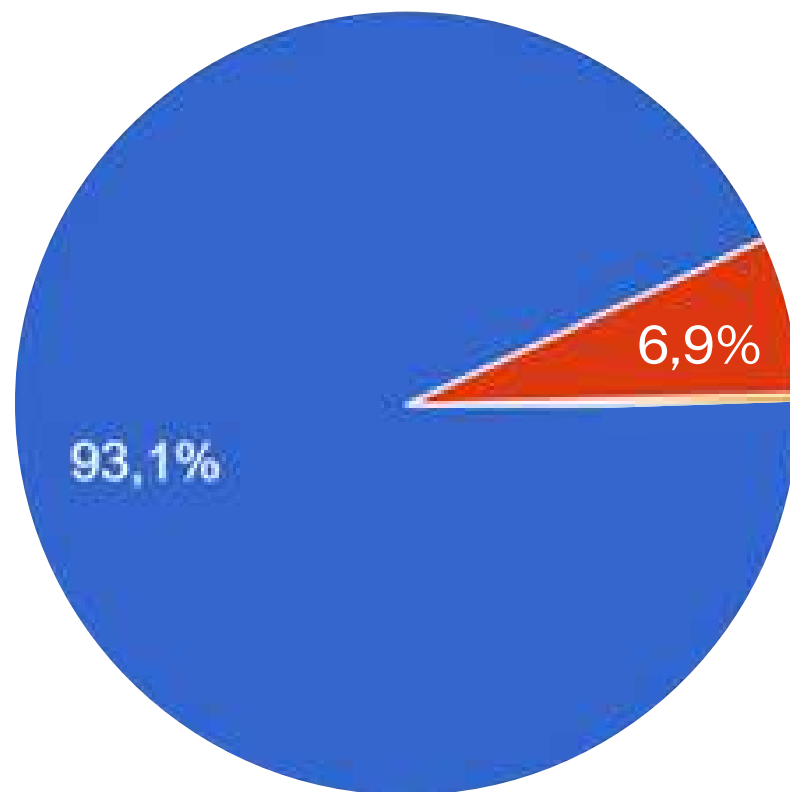

¿COMO PODRÍA AFECTAR A NUESTRA SOCIEDAD LA IMPLEMENTACIÓN ESCOLAR DE UNA EDUCACIÓN SEXUAL INTEGRAL?

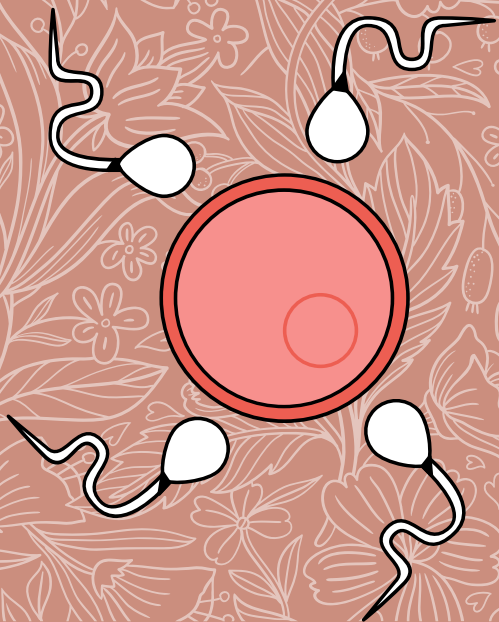

Las entrevistadas concuerdan en la importancia de la educación sexual por el hecho de educar en torno a los derechos sexuales, el conocimiento del cuerpo y la protección de enfermedades y embarazos no deseados.



Si bien, hay escuelas y colegios que la implementan, es fundamental entregar una formación e información objetiva al respecto, por la importancia de estas instituciones como espacios de socialización.

La apropiación del cuerpo es medular para alcanzar la equidad y el primer reducto de la lucha feminista.

Por otro lado, también comentan que se debiera separar lo sexual de lo reproductivo, y avanzar en una responsabilidad compartida respecto a los métodos de anticoncepción. Su importancia es definida como transversal, ya que afecta toda percepción de/la niña/o en cuanto a su persona y a los demás. El respeto y el conocimiento se proponen como pilares fundamentales para una educación íntegra.

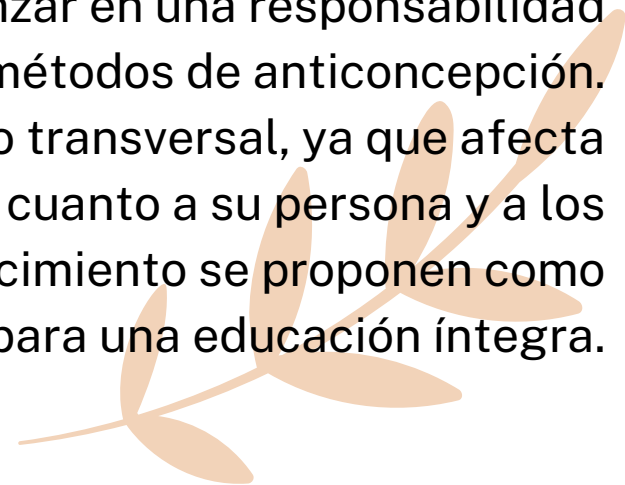

**¿CONSIDERA
QUE LA PARIDAD
DE GÉNERO ES
IMPORTANTE
PARA
ALCANZAR LA
EQUIDAD DE
GÉNERO?**

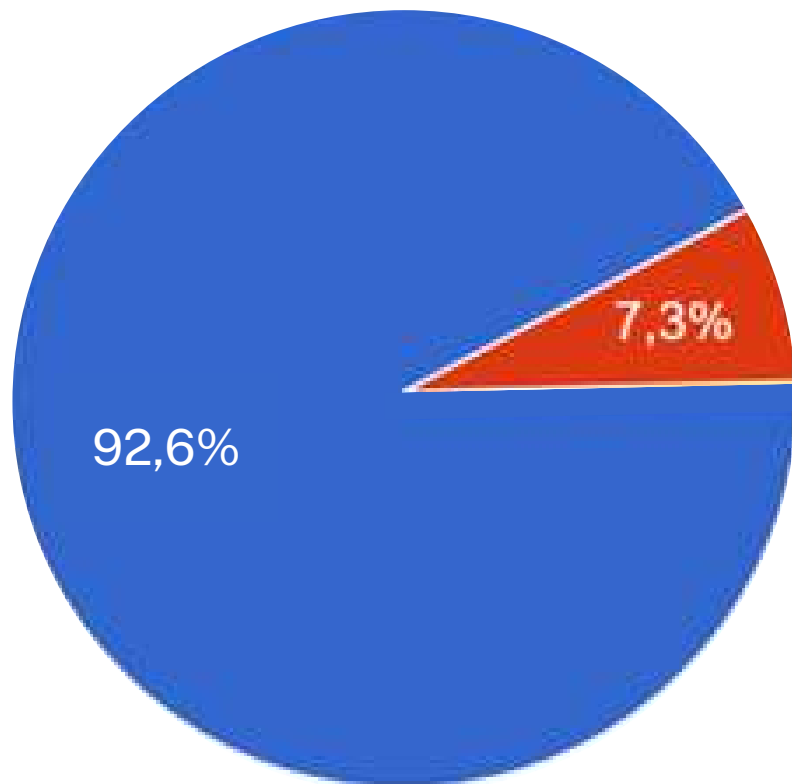

● Si
● No





CARACTERIZACIÓN

Se observa que más del 76% corresponde a mujeres de entre 18 y 44 años, alrededor del 85% posee estudios superiores (técnicos o universitarios, completos o incompletos), cerca del 68% trabaja de manera dependiente o independiente, (seguida de estudiantes y mujeres en busca de trabajo) y aproximadamente un 70% es jefa de hogar o comparte el rol con otra persona.



CONSIDERACIONES FINALES



ENCUESTA

Casi el 80% de las encuestadas piensa que el movimiento feminista desarrollado en los últimos años ha impactado positivamente en la calidad de vida de las mujeres, alrededor del 60% de las encuestadas se siente identificada y muy identificada con el movimiento feminista desarrollado en los últimos años, mientras que alrededor del 40% se sienten poco y nada identificadas.

Más del 90% de las encuestadas piensa que en Chile las mujeres no tienen iguales oportunidades que los hombres, principalmente en el ámbito laboral, en el cuidado de niña/os y enferma/os y en el ámbito de la sexualidad.

Las problemáticas más importantes que enfrentan las mujeres para superar las brechas de género son:

1. Machismo
2. Brecha salarial
3. Violencia psicológica



CONSIDERACIONES FINALES

CONSIDERACIONES FINALES

ENCUESTA

El 75% de las encuestadas está de acuerdo o muy de acuerdo con la afirmación “Hoy en día a las mujeres se les paga menos dinero por ejercer el mismo trabajo que los hombres”.

Con respecto al rol que el Ministerio de la Mujer ha tenido como agente de protección y prevención para las mujeres, el 52% considera que ha tenido un rol importante o muy importante mientras que el 41% no tan importante y un 6% para nada importante.

Casi el 60% de las encuestadas cree que las mujeres se han visto representadas en el gobierno del presidente Boric y un 22,4% no podría contestar.





ENCUESTA

El 75 % de las encuestadas piensa que "las cosas estarían mejor si hubiera más mujeres en puestos de responsabilidad en el gobierno y las empresas".

Casi el 90% de las mujeres encuestadas considera que las mujeres deberían tener un rol político más activo.

La mitad de las encuestadas cree que los partidos políticos no hacen lo suficiente por incorporar a las mujeres en política y el resto piensa que sí lo hacen, pero podrían hacer más.



CONSIDERACIONES FINALES



ENCUESTA

Casi el 78% de las mujeres piensa que “legalizar el aborto es un avance en materia de derechos para las mujeres”.

Alrededor del 93% de las encuestadas considera que la educación sexual integral es importante para alcanzar la equidad de género.

Cerca del 93% considera que la paridad de género es importante para alcanzar la equidad de género.



CONSIDERACIONES FINALES

MUJERES EN LA REGIÓN DEL MAULE

*UN PANORAMA
SOCIO-POLÍTICO*

ESTUDIO MIXTO - CONTEXTUS - ABRIL 2023

>>>>> DATOS QUE DAN CONFIANZA



16 AÑOS
2007 A 2023

CONTEXTUS
ESTUDIO E INVESTIGACIÓN SOCIAL

